



REPÚBLICA DE MOÇAMBIQUE
MINISTÉRIO DA SAÚDE
DIRECÇÃO NACIONAL DE SAÚDE PÚBLICA
PROGRAMA NACIONAL DE CONTROLO DA MALÁRIA

CRSPC Sub-Regional National Malaria Programs and Partners Annual Meetings

Outubro, 2023

Conteúdo da apresentação

- Estado de implementação do programa
- Outras realizações importantes
- Desafios
- Boas práticas
- Análise de lacunas

Estado de implementação do programa

Indicador	Fonte	Tipo de indicador	Referência (2015)	Dados 2020 (SIS e MIS)	Dado 2022 (SIS e IDS)	Meta 2022	Evolução em relação 2015	Onde estamos em relação a 2022
Óbitos nos internamentos por malária (por 100.000)	SIS	Impacto	10	1.9	1.3	2.98	-81%	-56%
Percentagem de óbitos nos internamentos devido à malária	SIS	Impacto	10	0.1	0.6	1.99	-99%	70%
Casos de internamento por malária (por 10 000)	SIS	Impacto	23	19.2	22.2	19.93	-42%	11%
Percentagem de casos de internamento com um diagnóstico de alta de malária	SIS	Impacto	23	10.5	9.2	9.29	-54%	1%
Prevalência da malária em crianças menores de cinco anos	SIS	Impacto	40.2	38.9	32.3	24.12	-2%	34%
Proporção de casos ambulatoriais de malária	Inquérito	Resultado	17	26	24	9.94	53%	>100%
Incidência da malária (casos confirmados e clínicos por 1000)	SIS	Resultado	249	377	392	149.98	51%	>100%

Impacto epidemiológico 2017-2022

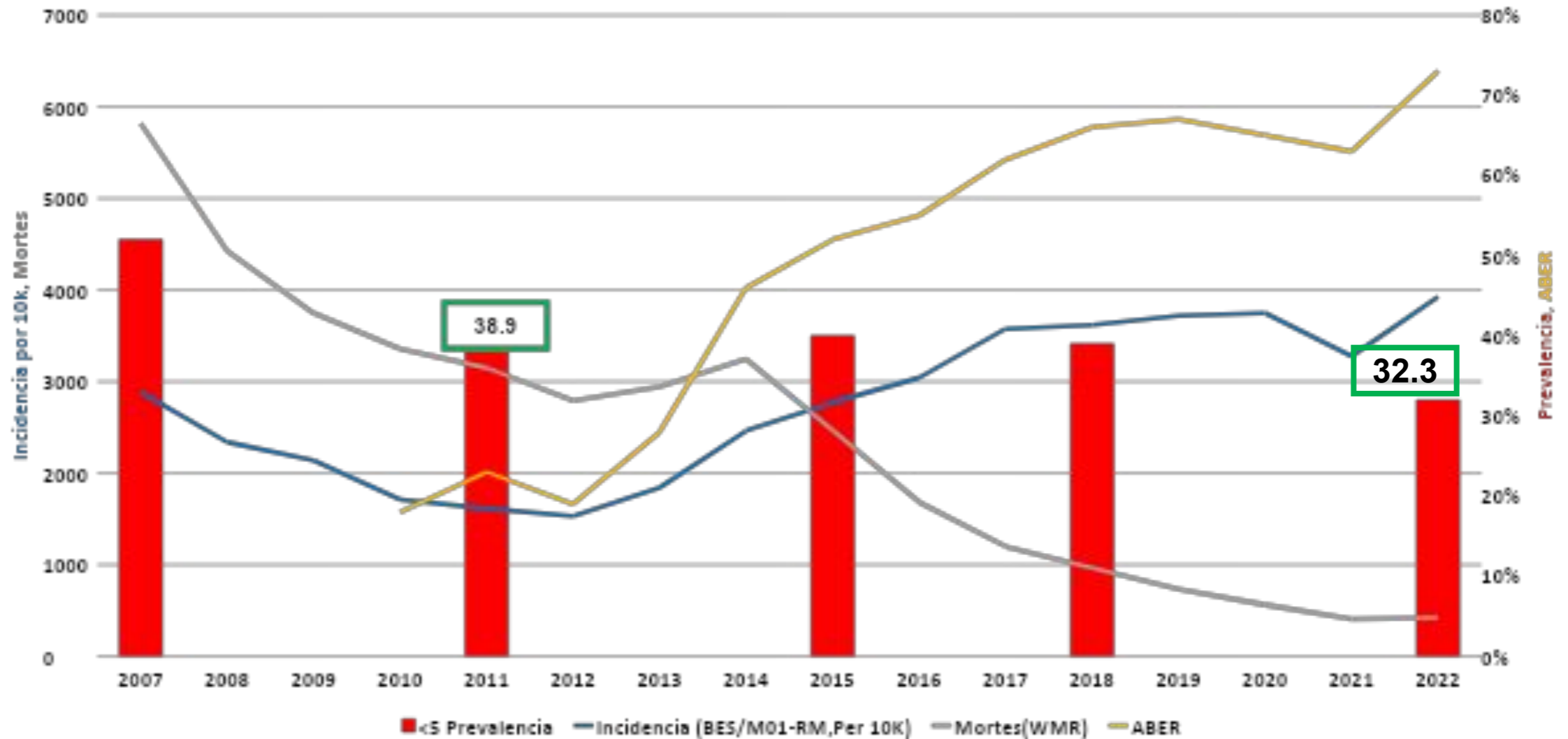

Incidência de Malária por distrito

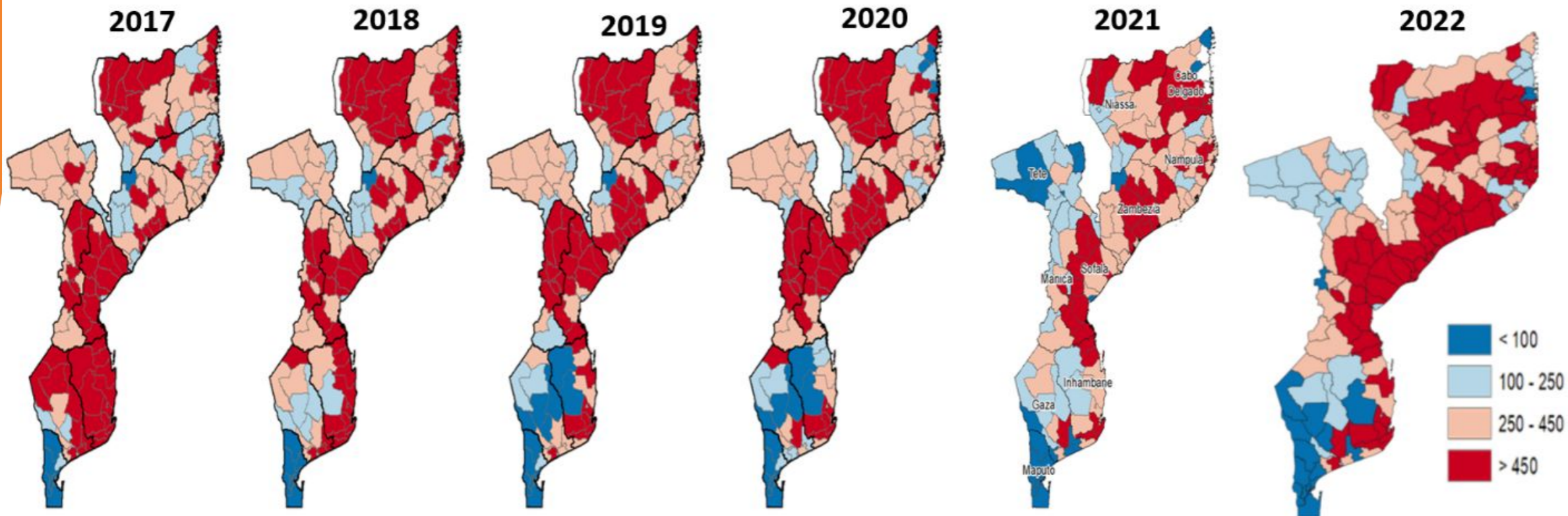

Incidência de Malária Grave por distrito

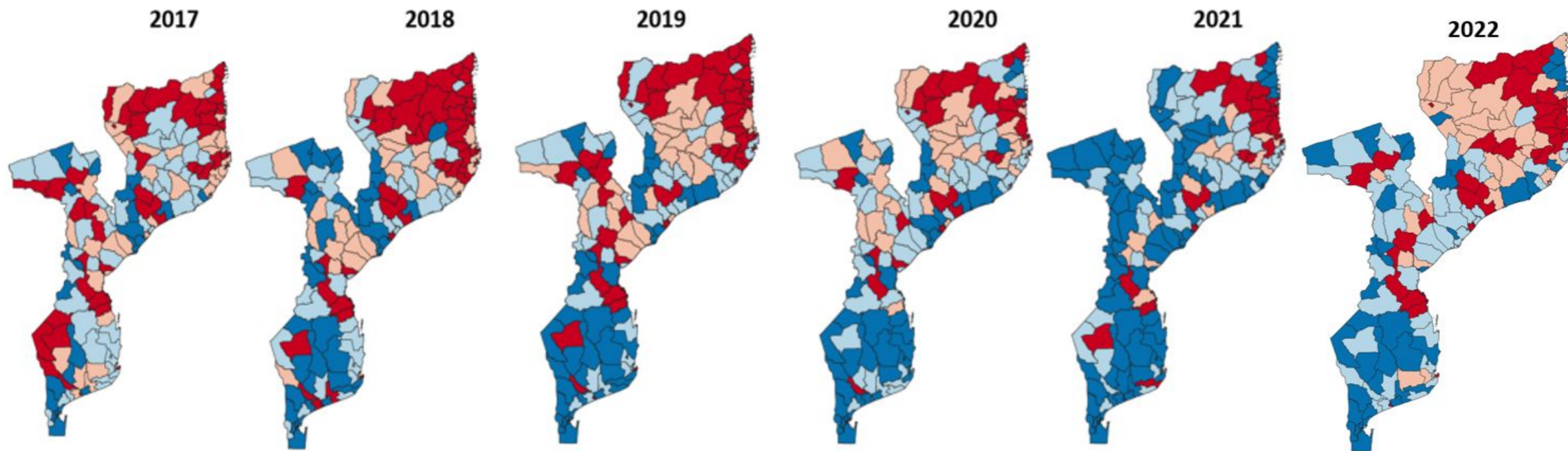

Casos de malária grave por 10 000 habitantes



Óbitos Intra-hospitalares por Malária por distrito

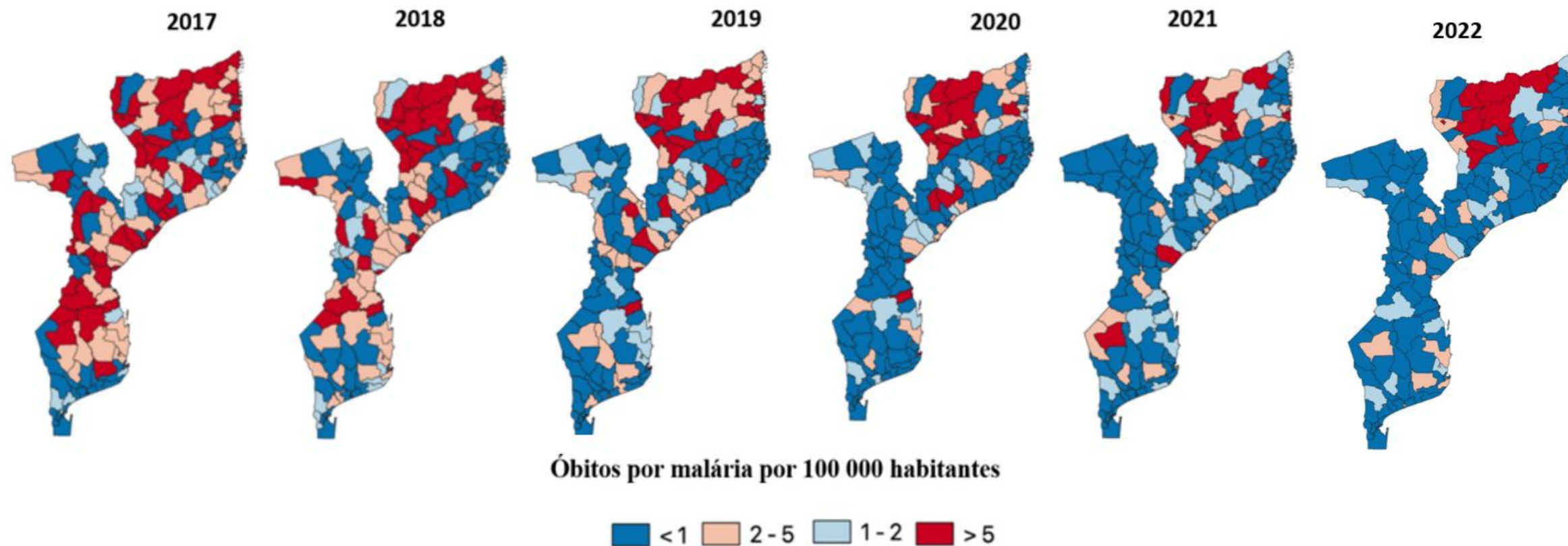

Outras realizações

- ✓ Distribuição de redes mosquiteiras da nova geração em campanha ciclo 2022-2023;
- ✓ Digitalização de todas as campanhas com recursos a DHIS2 e eGoV;
- ✓ Expansão de Quimioprofilaxia Sazonal (SMC) em todos os distritos da província de Nampula;
- ✓ Implementação de 2 rondas de administração em massa de anti-malárico (MDA) em Cabo Delgado em resposta a emergência;
- ✓ Introdução da quimioprofilaxia perenal da malária na província de Sofala;
- ✓ Em curso o inquérito de indicadores da malária região sul (Maputo Cidade, província de Maputo e Gaza).

Desafios

- ✓ Limitação de fundos, que limita o desempenho de diversas actividades;
- ✓ Desembolso tardio dos fundos comprometendo a implementação das actividades;
- ✓ Logística de RTIs na consulta pré natal a nível das US;
- ✓ Uso de dados para acção;
- ✓ Qualidade de dados.

Boas práticas

- ✓ Introdução de redes mosquiteiras de nova geração para responder à resistência generalizada aos piritoídes que o país apresenta
- ✓ Digitalização de todas as campanhas;
- ✓ Implementação de Quimioprofilaxia Sazonal (SMC) em todos os distritos da província de Nampula
- ✓ Administração em massa de anti-malárico (MDA) em Cabo Delgado distrito de Ancuabe, Ibo e Mecúfi em resposta a emergência;
- ✓ Implementação da quimioprofilaxia perenal da malária em 10 distritos da província de Sofala;
- ✓ Realização de inquérito de indicadores da malária região sul.

Análise de lacunas

Para 2024	Necessidade	Financiado	Lacunas
Redes na CPN (quantidades)	1,782,457	1,782,457	0
Pulverização (Casas)	3,217,915	0	3,217,915
ACTs (numero de tratamentos)	18,535,684	18,535,684	0

OBRIGADO
!

MALARIA FORA!



**FAMÍLIA FORTE
E PROTEGIDA!**